

+<sup>09</sup>

**IERI**

ANGELO BORDONI SPEDALI CIVILI  
BRUNO FEDRIGOLLI  
CAMERA DI COMMERCIO  
GIACOMO MUTTI "FRANCISCANUM"

+<sup>15</sup>

**OGGI**

ABDA  
BOSCHI+SERBOLI CON ARRIGO TAINI  
DAP STUDIO CON LUCIANO CANCELLERINI  
E CESARE CARNELLI

+<sup>34</sup>

**DOMANI**

MATTEO  
FACCHINELLI

006

# ARCHITETTURA

+<sup>26</sup>

**L'ETRANGER**

KLEIHUES+SCHUWERK

+<sup>28</sup>

**SOCIAL HOUSING**

GAETANO  
BERTOLAZZI

+<sup>30</sup>

**RE-CONTEXT**

CLAUDIO  
GASPAROTTI

+<sup>32</sup>

**OUT-SITE**

GIULIA DE  
APPOLONIA

PREMIO DI  
ARCHITETTURA  
COSTRUITA



## Concerto

**.01**  
PROGETTISTA: BOSCHI + SERBOLI  
ARCHITETTI ASSOCIATI  
LUOGO: BOTTICINO (BRESCIA)  
OGGETTO: REALIZZAZIONE NUOVO EDIFICIO  
RESIDENZIALE CON CERTIFICAZIONE  
IN CLASSE A  
ANNO: 2009  
COMMITTENTE: PRIVATO

**.02**  
PROGETTISTA: BOSCHI + SERBOLI  
ARCHITETTI ASSOCIATI,  
ARRIGO TAINI ARCHITETTO  
LUOGO: BRESCIA  
OGGETTO: EDIFICIO DIREZIONALE  
VIA OBERDAN 140  
ANNO: 2007  
COMMITTENTE: PRIVATO

**.03**  
PROGETTISTA: BOSCHI + SERBOLI  
ARCHITETTI ASSOCIATI, ARCH. GIOVANNI CI-  
GOGNETTI - ARCH. MICHELE PICCARDI - ING.  
CARA VITALE, ARCH. FRANCESCO BARDELLI  
LUOGO: BRESCIA  
OGGETTO: PEEP 2000  
COMPARTO A/19 VIOLINO  
ANNO: 2006  
COMMITTENTE: COMUNE DI BRESCIA

**.04**  
PROGETTISTA: ARCH.  
ALESSANDRO CAVAGNINI  
LUOGO: MONTICELLI BRUSATI, BRESCIA  
OGGETTO: ABITAZIONE PRIVATA  
ANNO: 2009  
COMMITTENTE: PRIVATO

**.05**  
PROGETTISTA: STUDIO SILVANO BUZZI  
& ASSOCIATI S.R.L.  
LUOGO: VOBARNO (BRESCIA)  
OGGETTO: RIQUALIFICAZIONE AREA EX  
FALCK BIBLIOTECA E CENTRO SERVIZI  
ANNO: 2004  
COMMITTENTE: PROGETTO VOBARNO S.R.L.

**.06**  
PROGETTISTA: ARCH. ING. ELISEO PAPA  
(ITAL-ENGINEERING - BRESCIA)  
LUOGO: MONTICHIARI (BS)  
OGGETTO: VELODROMO A MONTICHIARI (BS)  
ANNO: 2009  
COMMITTENTE: FEDERAZIONE ITALIANA  
CICLISMO, COMUNE DI MONTICHIARI,  
PROVINCIA DI BRESCIA

**.07**  
PROGETTISTA: ARCH. ING. ELISEO PAPA  
(ITAL-ENGINEERING - BS)  
LUOGO: BREMBATE SOPRA (BG)  
OGGETTO: PALESTRA SCOLASTICA E  
PARCO ASTRONOMIC "TORRE DEL SOLE"  
ANNO: 2008  
COMMITTENTE: COMUNE DI  
BREMBATE SOPRA (BG)

**.08**  
PROGETTISTA: ARCH. ING. ELISEO PAPA  
(ITAL-ENGINEERING - BRESCIA)  
LUOGO: ALBOSAGGIA (SO)  
OGGETTO: PASSERELLA CICLO-PEDONALE  
SULLADDA  
ANNO: 2008  
COMMITTENTE: COMUNE DI ALBOSAGGIA (SO)

**.09**  
PROGETTISTA: ARCH. MATTEO FACCHINELLI  
LUOGO: PUGLIA  
OGGETTO: ABITAZIONE PRIVATA IN PUGLIA  
ANNO: 2009  
COMMITTENTE: PRIVATO

**.10**  
PROGETTISTA: DAP STUDIO, LUCIANO  
CANCELLERINI, CESARE CARNELLI  
LUOGO: CASTELLANZA (VA)  
OGGETTO: BIBLIOTECA CIVICA,  
CASTELLANZA (VARESE)  
ANNO: 2004  
COMMITTENTE: COMUNE DI CASTELLANZA

**.11**  
PROGETTISTA: DOTT. ING. NICOLA BERLUCCHI,  
DOTT. ARCH. M. BRANDOLISIO - DOTT. ARCH. G.  
DA POZZO - DOTT. ARCH. M. SCHEURER - DOTT.  
ARCH. M. TADINI, DOTT. ING. ROBERTO BERLUC-  
CHI, DOTT. ARCH. ALBERTO CRESCINI  
LUOGO: BRESCIA  
OGGETTO: PROGETTO DELLA BIBLIOTECA  
CENTRALE INTERFACOLTA' DELL'UNIVERSITA'  
DEGLI STUDI DI BRESCIA  
ANNO: 2005  
COMMITTENTE: UNIVERSITA'  
DEGLI STUDI DI BRESCIA

**.12**  
PROGETTISTA: ARCH. MARIO MENTO,  
ARCH. UMBERTO BARATTO  
LUOGO: BRESCIA  
OGGETTO: PEEP 2000 SANPOLINO EDIFICIO  
PLURIFAMILIARE COMPARTO 21 LOTTO 47  
ANNO: 2007  
COMMITTENTE: F.LLI GARATTI S.P.A.,  
SISTEDIM 97 S.P.A

**.13**  
PROGETTISTA: GREPPI & BIANCHETTI STUDIO  
LUOGO: GUSSAGO (BRESCIA)  
OGGETTO: EDIFICIO PER UFFICI  
ANNO: 2010  
COMMITTENTE: BCC DELL'AGROBRESCIANO

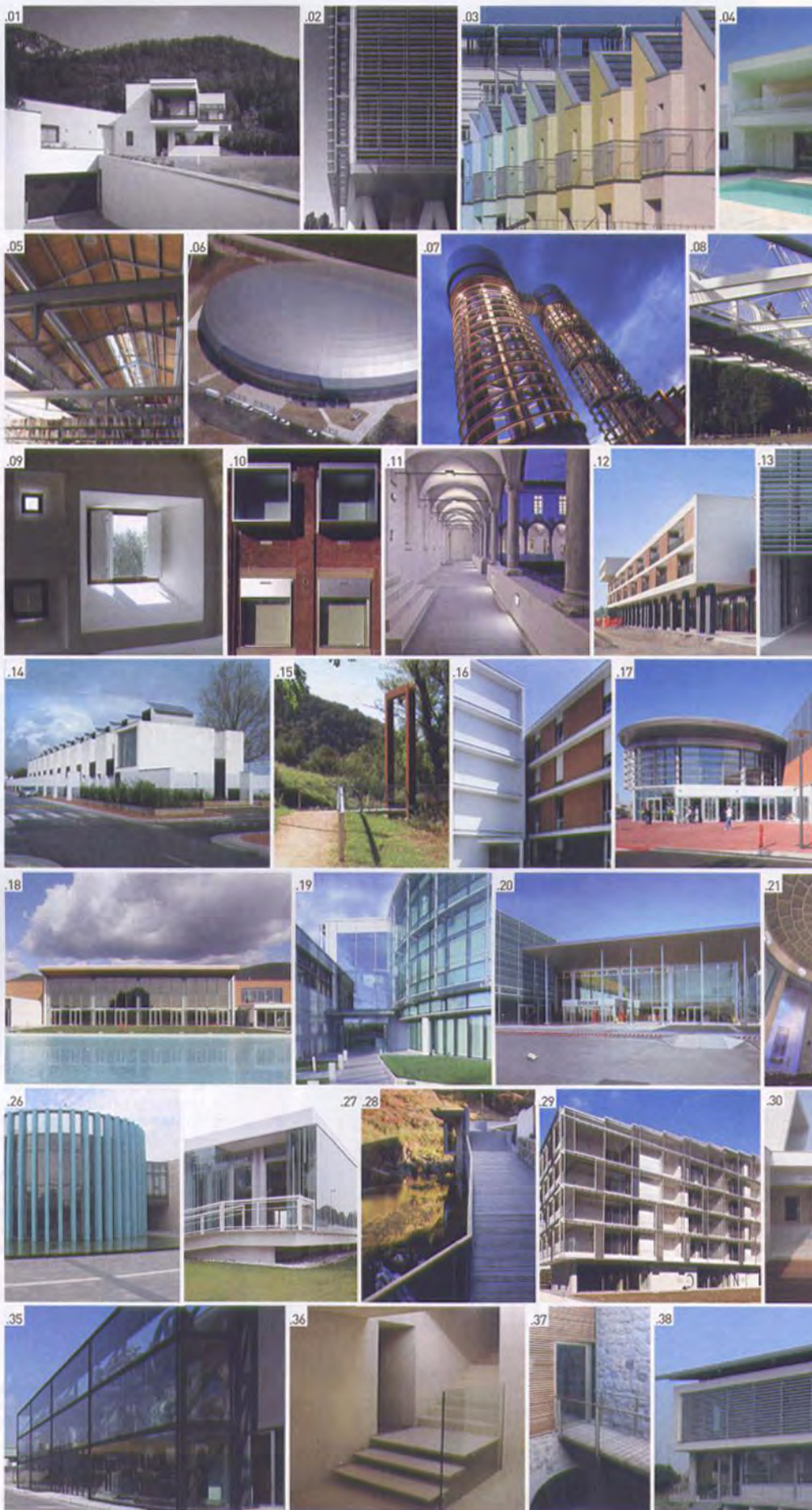

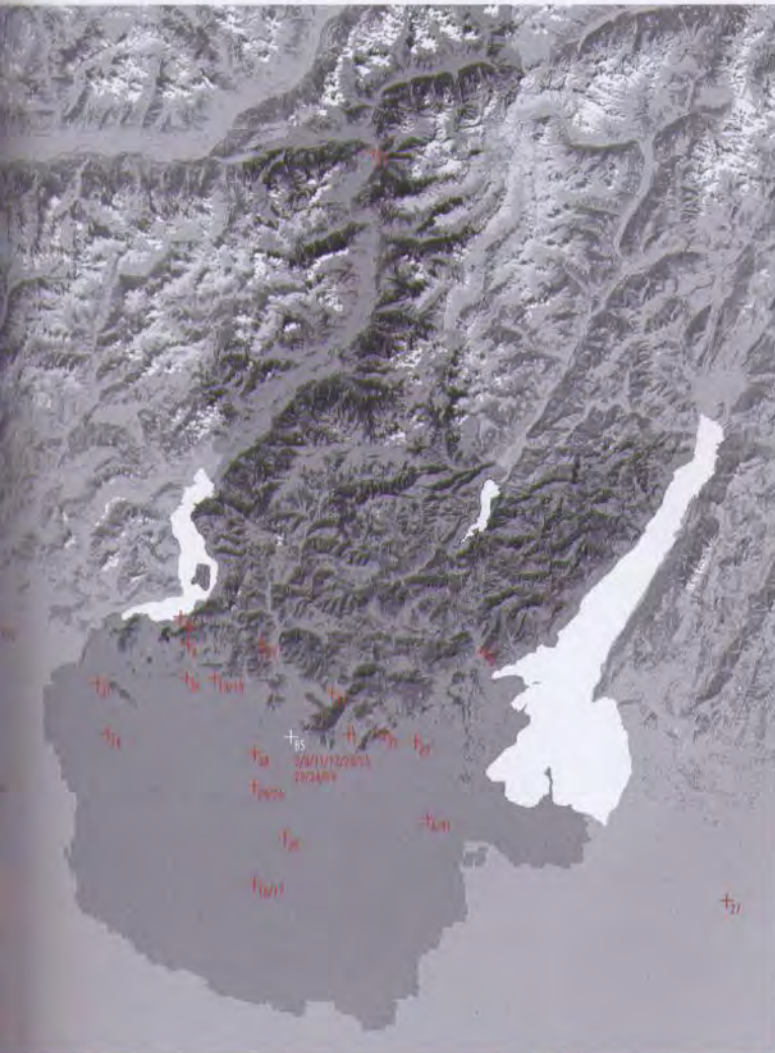

**.14**  
**PROGETTISTA:** GREPPI & BIANCHETTI STUDIO  
**LUOGO:** CHIARI (BRESCIA)  
**OGGETTO:** SOCIAL HOUSING (11 ALLOGGI E SALA MULTIFUNZIONALE)  
**ANNO:** 2008  
**COMMITTENTE:** SOCIETÀ COOPERATIVA

**.15**  
**PROGETTISTA:** GREPPI & BIANCHETTI STUDIO  
**LUOGO:** NAVE (BRESCIA)  
**OGGETTO:** PONTE CICLO PEDONALE  
**ANNO:** 2005  
**COMMITTENTE:** COMUNE DI NAVE

**.16**  
**PROGETTISTA:** GREPPI & BIANCHETTI STUDIO  
**LUOGO:** VEROLANUOVA (BRESCIA)  
**OGGETTO:** RESIDENZA SANITARIA ASSISTITA  
**ANNO:** 2008  
**COMMITTENTE:** FONDAZIONE GAMBARA TAVELLI

**.17**  
**PROGETTISTA:** COTEFA S.R.L.  
**LUOGO:** VEROLANUOVA (BS)  
**OGGETTO:** EDIFICIO POLIFUNZIONALE TERZIARIO "VEROLA CENTER"  
**ANNO:** 2009  
**COMMITTENTE:** PROGETTO R.E.M. S.R.L.

**.18**  
**PROGETTISTA:** COTEFA S.R.L.  
**LUOGO:** GUSSAGO (BS)  
**OGGETTO:** PROJECT FINANCING PER NUOVO IMPIANTO NATATORIO  
**ANNO:** 2009  
**COMMITTENTE:** FRANCIACORTA SPORT S.S.D.R.L.

**.19**  
**PROGETTISTA:** COTEFA S.R.L.  
**LUOGO:** MONTANO LUCINO (COMO)  
**OGGETTO:** UFFICI DIREZIONALI "BENNET"  
**ANNO:** 2008  
**COMMITTENTE:** BENNET S.P.A.

**.20**  
**PROGETTISTA:** COTEFA S.R.L.  
**LUOGO:** GERENZANO (VA)  
**OGGETTO:** EDIFICIO COMMERCIALE "G.M. BOSSI"  
**ANNO:** 2008  
**COMMITTENTE:** GRANDI MAGAZZINI BOSSI S.P.A.

**.21**  
**PROGETTISTA:** ARCH. FRANCO MAFFEIS  
**LUOGO:** BERGAMO  
**OGGETTO:** TEMPIO VOTIVO DELLA PACE A BERGAMO  
**ANNO:** 2006  
**COMMITTENTE:** PARROCCHIA SANTA LUCIA V.M.

**.22**  
**PROGETTISTA:** DABBENI ARCHITETTI STUDIO ASSOCIATO  
**LUOGO:** NUVOLERA - BRESCIA  
**OGGETTO:** SCUOLA PRIMARIA GIOVANNI PAOLO II  
**ANNO:** 2006  
**COMMITTENTE:** COMUNE DI NUVOLERA

**.23**  
**PROGETTISTA:** DABBENI ARCHITETTI STUDIO ASSOCIATO, STUDIO D'INGEGNERIA - ING. FRANCESCO DOTTI  
**LUOGO:** BRESCIA  
**OGGETTO:** AULA MAGNA E STABULARIO - FACOLTA' DI MEDICINA  
**ANNO:** 2007  
**COMMITTENTE:** UNIVERSITA' DEGLI STUDI DI BRESCIA

**.24**  
**PROGETTISTA:** DABBENI ARCHITETTI STUDIO ASSOCIATO  
**LUOGO:** CASTELMELLA - BRESCIA  
**OGGETTO:** AUDITORIUM E BIBLIOTECA "GIORGIO GABER"  
**ANNO:** 2003  
**COMMITTENTE:** COMUNE DI CASTELMELLA

**.25**  
**PROGETTISTA:** MARCO FRUSCA - MAURO AGOSTI - MARCO ANGELINI - PIETRO BRIANZA - BRUNELLA GUIZZI - NICOLA BRAVI MORI - FEDERICO OMODEI - SANDRO PINTOSI - ALBERTO PLATTO - MARCO TICOZZI - VALERIO VITALI  
**LUOGO:** BRESCIA  
**OGGETTO:** SANPOLINO COMPARTO 14  
**ANNO:** 2008  
**COMMITTENTE:** CONSORZIO AMBIENTE CASA

**.26**  
**PROGETTISTA:** ARCH. ALDO BERTOLINI, ETTORE MONACO, TITA SBARAINI  
**LUOGO:** CASTELMELLA (BS)  
**OGGETTO:** NUOVO MUNICIPIO, PIAZZA E SALA POLIFUNZIONALE  
**ANNO:** 2010  
**COMMITTENTE:** COMUNE DI CASTELMELLA (BS)

**.27**  
**PROGETTISTA:** CAMILLO BOTTICINI ABDA  
**LUOGO:** VILLAFRANCA (VR)  
**OGGETTO:** MENSA, CENTRO POLIFUNZIONALE A VILLAFRANCA  
**ANNO:** 2008  
**COMMITTENTE:** COMUNE DI VILLAFRANCA (VR)

**.28**  
**PROGETTISTA:** GIULIA DE APOLONIA  
**LUOGO:** BRAGANCA  
**OGGETTO:** MUSEO DELLA SCIENZA VIVA  
**ANNO:** 2007  
**COMMITTENTE:** BRAGANCAPOLIS, COMUNE DI BRAGANCA

**.29**  
**PROGETTISTA:** CAMILLO BOTTICINI ABDA, PAOLO PASQUINI (EUROPA RISORSE)  
**LUOGO:** BRESCIA  
**OGGETTO:** EDIFICIO RESIDENZIALE, AREA EX BERARDI  
**ANNO:** 2008  
**COMMITTENTE:** LAMARMORA RESIDENZIA S.R.L., EUROPA RISORSE PROJECT MANAGEMENT

**.30**  
**PROGETTISTA:** CAMILLO BOTTICINI ABDA  
**LUOGO:** BAGNOLO MELLA, BRESCIA  
**OGGETTO:** AMPLIAMENTO DEL CIMITERO DI BAGNOLO MELLA  
**ANNO:** 2009  
**COMMITTENTE:** COMUNE DI BAGNOLO MELLA

**.31**  
**PROGETTISTA:** PROF. ARCH. BENNO ALBRECHT  
**LUOGO:** PALAZZOLO SULL'OGGIO (BS)  
**OGGETTO:** 13 ALLOGGI A PALAZZOLO SULL'OGGIO  
**ANNO:** 2006  
**COMMITTENTE:** COOP CASA S.C.R.L.

**.32**  
**PROGETTISTA:** ARCH. GAETANO BERTOLAZZI  
**LUOGO:** MOLINETTO DI MAZZANO (BS)  
**OGGETTO:** NUOVI OSSARI E GIARDINO DELLE RIMEMBRANZE NEL CIMITERO DI MOLINETTO DI MAZZANO  
**ANNO:** 2007  
**COMMITTENTE:** COMUNE DI MAZZANO

**.33**  
**PROGETTISTA:** ARCH. GAETANO BERTOLAZZI  
**LUOGO:** VILLA CARCINA (BS)  
**OGGETTO:** 74 NUOVI ALLOGGI DI EDILIZIA ECONOMICA E POPOLARE E SPAZI APERTI ANNESSI  
**ANNO:** 2006  
**COMMITTENTE:** COOPERATIVE CONSEDI SPA + AZZURRA 84 + APTA + IMPRESA PATERLINI & TONOLINI

**.34**  
**PROGETTISTA:** ARCHITETTI BERSELLI CASSINA ASSOCIATI  
**LUOGO:** BRESCIA  
**OGGETTO:** CASA UNIFAMILIARE IN BRESCIA  
**ANNO:** 2010  
**COMMITTENTE:** PRIVATO

**.35**  
**PROGETTISTA:** KLEIHUES+SCHUWERK GESELLSCHAFT VON ARCHITECTEN MBH  
**LUOGO:** RODENGO SAIANO (BS)  
**OGGETTO:** MUSEO DELL'INDUSTRIA E DEL LAVORO DI RODENGO SAIANO (BS)  
**ANNO:** 2009  
**COMMITTENTE:** FONDAZIONE MUSIL

**.36**  
**PROGETTISTA:** CLAUDIO GASPAROTTI ARCHITETTO  
**LUOGO:** LOVERE (BG)  
**OGGETTO:** RESTAURO E RISTRUTTURAZIONE DEL PALAZZO DELLA MISERICORDIA  
**ANNO:** 2008  
**COMMITTENTE:** PRIVATO

**.37**  
**PROGETTISTA:** CLAUDIO GASPAROTTI ARCHITETTO  
**LUOGO:** VEZZA D'OGGIO (BRESCIA)  
**OGGETTO:** RESTAURO E RISTRUTTURAZIONE DELLA TORRE FEDERICI ED EDIFICI LIMITROFI  
**ANNO:** 2007  
**COMMITTENTE:** COMUNE DI VEZZA D'OGGIO

**.38**  
**PROGETTISTA:** ARCH. ING. GIULIANO VENTURELLI  
**LUOGO:** RONCADELLE (BS)  
**OGGETTO:** NUOVA SEDE ASL RONCADELLE  
**ANNO:** 2010  
**COMMITTENTE:** COMUNE DI RONCADELLE (BS)

**.39**  
**PROGETTISTA:** ARCH. ING. GIULIANO VENTURELLI  
**LUOGO:** BRESCIA  
**OGGETTO:** VIGILANZA CITTÀ DI BRESCIA  
**ANNO:** 2007  
**COMMITTENTE:** VIGILANZA CITTÀ DI BRESCIA

**.40**  
**PROGETTISTA:** ARCH. ING. GIULIANO VENTURELLI, ING. CARLO LAZZARONI  
**LUOGO:** ISEO (BS)  
**OGGETTO:** IIS ANTONIETTI DI ISEO  
**ANNO:** 2009  
**COMMITTENTE:** PROVINCIA DI BRESCIA

**.41**  
**PROGETTISTA:** ARCH. ING. GIULIANO VENTURELLI, ING. CARLO LAZZARONI  
**LUOGO:** MONTICHIARI (BS)  
**OGGETTO:** IIS DON MILANI DI MONTICHIARI  
**ANNO:** 2009  
**COMMITTENTE:** PROVINCIA DI BRESCIA

